

HOPITAL ST-JOSEPH

DANS LA

CITÉ DE LACHINE P.Q.

POUR LA COMMUNAUTÉ DES

RÉV. SOEURS DE CHARITÉ DE LA PROVIDENCE

NAPOLEON BEAUCHAMP ARCHITECTE

82, OUEST, NOTRE-DAME MONTREAL, P. Q.

DATE: 31 JUILLET 1939

REVISE EN DATE DU: 21 AOÛT 1939

6 SEPT 1939

20 SEPT 1939

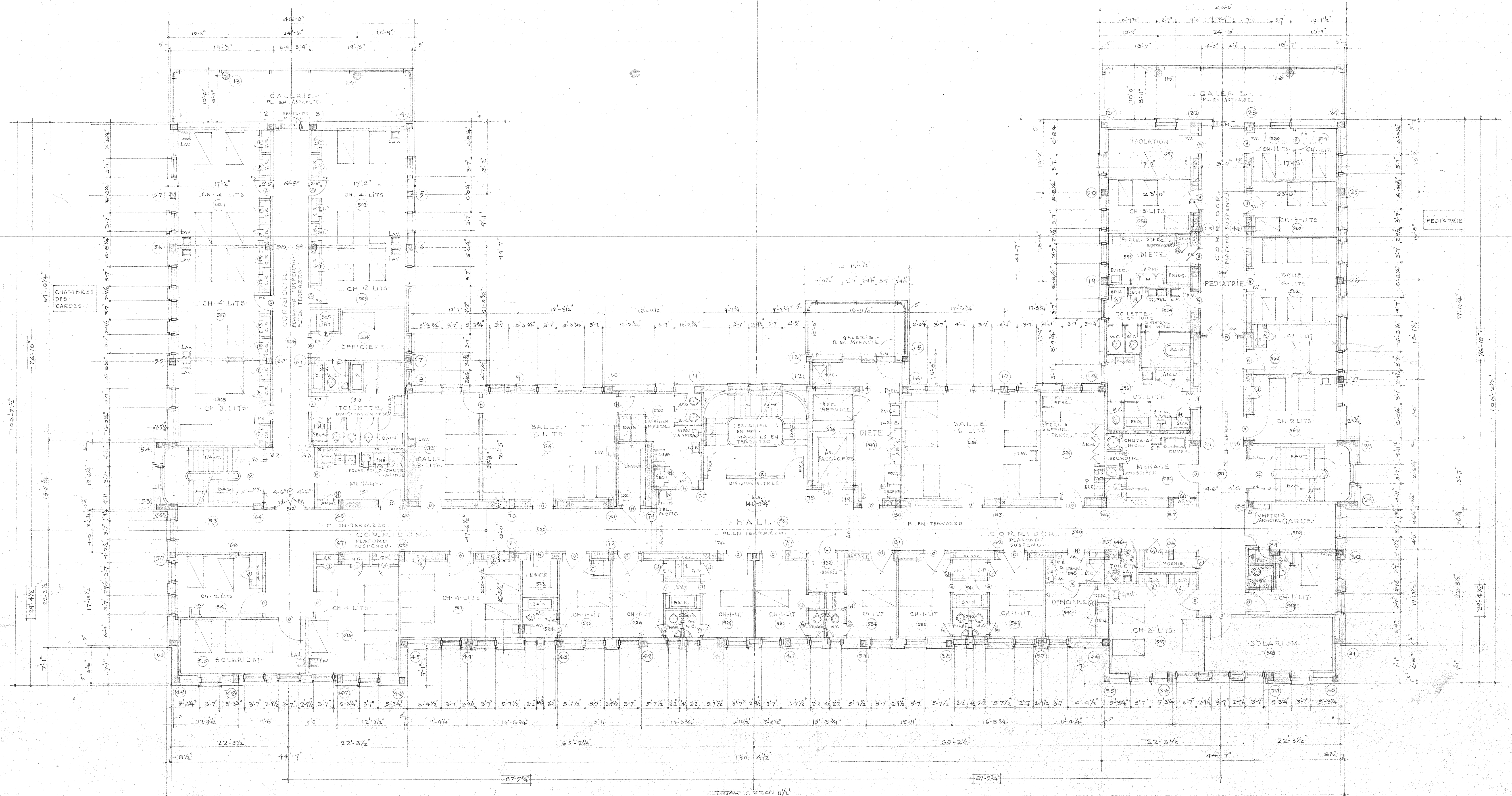

PLAN DU CINQUIÈME ÉTAGE
 ÉLEVATION 146'0 3/4"
 HOSPITALISATION DES FEMMES